दै. पुण्यनगरी 15/8

तीन प्रभागांच्या रचनेत बदल

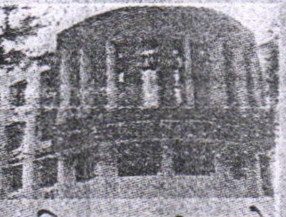

वजिराबाद प्रभागाचे नाव आता गुरुद्वारा

चार प्रभागांचे नाव बदलले; अंतिम प्रभाग रचना जाहीर

नांदेड, दि.१४: आगामी महानगरपालिका निवडणुकीसाठीची अंतिम प्रभागरचना 'सोमवारी' जाहीर करण्यात आली असून, इतवारा, गाडीपुरा व गुरुद्वारा या तीन प्रभागात मोठे फेरबदल झाले आहेत. याबरोबर प्रभागांच्या नावाबाबत नागरिकांकडून आलेल्या हरकतीची दखल देऊन निवडणूक आयोगाने प्रभागाची नावे बदलाची मान्यता दिली आहे. यामध्ये वजिराबाद प्रभागाचे नामकरण गुरुद्वारा असे करण्यात आले असून, मदीनानगर, खडकपुरा व वसरणी या प्रभागाचे नावांत बदल करताना तेथील प्रमुख वस्तीचे नाव जोडून नामविस्तार करण्यात आले आहे.

महापालिका निवडणुकीसाठीची प्रारूप रचना व प्रभाग आरक्षणाची सोडत पालिका प्रशासनाने ६ जुलै रोजी जाहीर केली होती. यावर नागरिकांकडून हरकती व आक्षेप मागविण्यात आले होते. यासाठी २० दिवसांची मुदत देण्यात आली होती. या काळात महापालिकेकडे ८२ आक्षेप दाखल झाले होते. प्रभाग आरक्षणाचे दोन तीन हरकती सोडल्यास उर्वरित सर्व आक्षेप प्रभाग रचनेबाबत होते. यामध्ये काही हरकती या प्रभागाचे नाव बदलण्यासंबंधीच्या होत्या, या हरकतींवर सुनावणी घेण्यासाठी राज्य निवडणूक आयोगाने महाराष्ट्र जीवन प्राधिकरणाचे सदस्य सचिव संतोषकुमार यांची नियुक्ती केली होती.

२८ जुलै रोजी संतोषकुमार यांच्या उपस्थितीत 'इन कॅमेरा' सर्व हरकतींवर सुनावणी घेण्यात आली होती. यानंतर सुनावणीचा सविस्तर अहवाल राज्य निवडणूक आयोगाकडे सादर करण्यात आला. सोमवारी जाहीर झालेल्या अंतिम प्रभाग रचनेत तीन प्रभागाच्या रचनेत फेरबदल करण्याबरोबर काही प्रभागाच्या नावांत बदल झाले असून, राज्य निवडणूक आयोगाचे आयुक्त ज. स. सहारीया यांनी या अंतिम प्रभाग रचनेस मान्यता दिली आहे.

प्रभाग रचनेत झाला असा बदल

प्रभाग क्र. १३ चौफाळा या नावासोबत मदिनानगर असे जोडण्यात आले असून, आता हा प्रभाग चौफाळा/मदिनानगर या नावाने ओळखला जाणार आहे. इतवारा प्रभाग क्र. १५ मधून शहीदपूरा हा भाग वगळण्यात आला असून, या प्रभागात चिरागगल्लीचा परिसर समाविष्ट करण्यात आला आहे.

याच वेळी गाडीपूरा प्रभाग क्र. १६ मधूनही चिरागल्लीचा भाग वगळण्यात आला असून, चिखलवाडी फॉरेस्ट ऑफिसचा परिसर या प्रभागात समाविष्ट करण्यात आला आहे. गुरुद्वारा या नवीन नावाने ओळखल्या जाणाऱ्या प्रभाग क्र.१७ मधून चिखलवाडी फॉरेस्ट ऑफिस परिसर वगळताना या प्रभागात शहिदपुऱ्याचा भाग समाविष्ट करण्यात आला आहे. खडकपूरा प्रभाग क्र.१८चा नामविस्तार करण्यात आला असून, आता हा प्रभाग खडकपूरा/देगावचाळ या नावाने ओळखला जाणार आहे. या बदलाला राज्य निवडणूक आयुक्त ज. स. सहारिया यांनी मान्यता दिली आहे.

दै. लोकमत 15/8

मनपाची प्रभागरचना अंतिम

१९ ऑगस्टला प्रसिद्ध होणार प्रभागनिहाय मतदार याटी

लोकमत न्यूज नेटवर्क

नांदेड : महापालिकेच्या आगामी सार्वत्रिक निवडणुकीसाठी प्रभागरचना अंतिम करण्यात आली असून ती राज्य निवडणूक आयोगाकडे पाठविण्यात आली आहे. महापालिकेच्या निवडणुकीसाठी १९ ऑगस्ट रोजी [illegible] माहिती आयुक्त गणेश देशमुख यांनी दिली.

[illegible] आक्षेपांची सुनावणी झाली असून सुनावणीत [illegible] म्हणणे ऐकण्यात आले. तसेच महापालिकेची बाजूही स्पष्ट करण्यात आली. त्यानंतर ही प्रभाग रचना महापालिकेने अंतिम केली असून मान्यतेसाठी राज्य निवडणूक आयोगाकडे पाठविण्यात आली आहे. महापालिकेच्या निवडणुकीसाठी वापरण्यात येणारी मतदार यादी १९ ऑगस्टला प्रसिद्ध केली जाणार असल्याचेही त्यांनी स्पष्ट केले.

महापालिका निवडणुकीसाठी ३१ जुलै पूर्वीची यादी वापरली जाणार आहे. या यादीची प्रभागनिहाय फोड [illegible]

◆ मनपाच्या २० प्रभागांची रचना केली आहे. प्रभाग रचनेवर आक्षेप [illegible] झाले होते.

[illegible] आहे. महापालिका निवडणूक [illegible] यानुसार होत आहे. एका प्रभागातील मतदारसंख्या ही मोठी राहणार आहे. जवळपास ४० हजार मतदार एका प्रभागात राहणार आहेत. [illegible] मतदारांपर्यंत पोहोचण्यासाठी मोठे काम उमेदवारांना करावे लागणार आहे. आतापर्यंत वॉर्ड पद्धतीत एकाच [illegible] प्रभाग पद्धतीत दोन वॉर्डांतील नागरिकांचा संपर्क ठेवावा लागत होता. आता मात्र वॉर्डांतील